

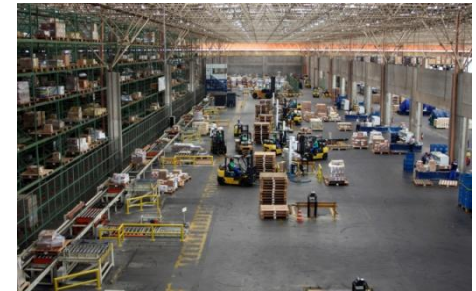

INFRAERO

A E R O P O R T O S

BOLETIM LOGÍSTICO – REDE DE TERMINAIS DE LOGÍSTICA DE CARGA DA INFRAERO



AGOSTO/2010

IMPORTAÇÃO – MOVIMENTAÇÃO DE CARGAS

Foram recebidas **342.849 toneladas** na Rede TECA no período de janeiro a agosto/2010, o que gerou um aumento de **67,52%** se comparado com o mesmo período do ano passado, onde o recebimento de cargas chegou a **204.662 toneladas**. No comparativo com agosto de 2009, o recebimento de mercadorias na Rede TECA cresceu **48,95%** em agosto/2010, atingindo a marca de **48.556 toneladas** recebidas.

JANEIRO A AGOSTO/2009	JANEIRO A AGOSTO/2010	VARIAÇÃO %
204.662 ton.	342.849 ton.	67,52%

AGOSTO/2009	AGOSTO/2010	VARIAÇÃO %
32.599 ton.	48.556 ton.	48,95%

Os principais índices com relação à movimentação de cargas foram os seguintes :

TECA	AGOSTO/2009	AGOSTO/2010	VARIAÇÃO %
SBEG	3.514 ton.	6.682 ton.	90,16%
SBPA	513 ton.	1.222 ton.	138,28%
SBGO	292 ton.	2.361 ton.	708,58%

TECAS	JAN a AGO/2009	JAN a AGO/2010	VARIAÇÃO %
SBNF	935 ton.	2.756 ton.	194,81%
SBGO	3.527 ton.	12.431 ton.	252,45%
SBEG	19.265 ton.	51.649 ton.	168,10%

TECAS	JULHO/2010	AGOSTO/2010	VARIAÇÃO %
SBVT	328 ton.	503 ton.	53,31%
SBGO	1.760 ton.	2.361 ton.	34,17%
SBGL	3.892 ton.	4.655 ton.	19,59%

REDE - IMPORTAÇÃO
Peso Recebido - Ton

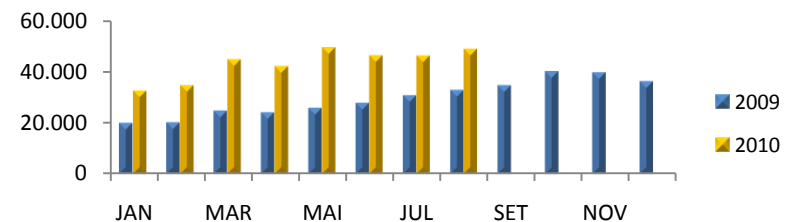

EXPORTAÇÃO – MOVIMENTAÇÃO DE CARGAS

➔ No período de janeiro a agosto/2010 houve um crescimento na movimentação de cargas em **45,03%** se comparado com o mesmo período do ano passado ;

➔ Em agosto/2010 foram recebidas **25.473 toneladas** na Rede TECA, o que representa um aumento de **38,49%** se comparado como o mesmo período do ano passado, onde foram recebidas **18.393 toneladas**;

➔ Destacaram-se os seguintes TECAS no mês de Agosto/2010 :

TECA	AGOSTO/2009	AGOSTO/2010	VARIAÇÃO %
SBCT	433 ton.	1.061 ton.	144,83%
SBEG	281 ton.	422 ton.	50,09%
SBKP	6.090 ton.	9.033 ton.	48,33%
SBPA	514 ton.	732 ton.	42,39%
SBGR	7.215 ton.	10.125 ton.	40,33%

TECA	JANEIRO A AGOSTO/2009	JANEIRO A AGOSTO/2010	VARIAÇÃO %
SBCT	3.407 ton.	7.017 ton.	105,94%
SBCF	2.648 ton.	4.497 ton.	69,83%
SBKP	40.229 ton.	64.245 ton.	59,7%
SBGR	57.740 ton.	84.665 ton.	46,63%
SBPA	3.465 ton.	5.024 ton.	44,99%

REDE - EXPORTAÇÃO
Peso Recebido - Ton

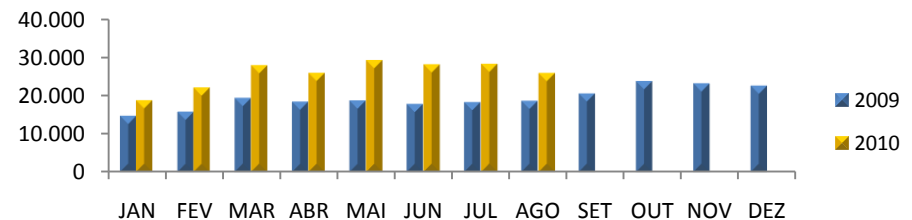

CARGA NACIONAL – MOVIMENTAÇÃO DE MERCADORIAS

Em agosto/2010 foram recebidas **22.051 toneladas** na Rede TECA, superando agosto/2009 em **5,35%** :

AGOSTO/2009	AGOSTO/2010	VARIAÇÃO %
20.932 ton.	22.051 ton.	5,35%

Houve crescimento de **34,92%** no período de janeiro a agosto/2010 se comparado com o mesmo período do ano passando, passando de **138.734 toneladas** recebidas para **187.174 toneladas**.

Destaque para os TECAS de Fortaleza, Guarulhos, Porto Velho, Recife, Cuiabá e Salvador:

TECA	AGOSTO/2009	AGOSTO/2010	VARIAÇÃO %
SBFZ	86 ton.	1.104 ton.	1.184,08%
SBGR	5.971 ton.	9.033 ton.	51,29%
SBPV	320 ton.	431 ton.	34,47%
SBRF	1.847 ton.	2.447 ton.	32,52%

TECA	JULHO/2010	AGOSTO/2010	VARIAÇÃO %
SBCY	71 ton.	189 ton.	164,93%
SBFZ	685 ton.	1.104 ton.	61,22%
SBSV	730 ton.	884 ton.	21,22%

TECA	JANEIRO A AGOSTO/2009	JANEIRO A AGOSTO/2010	VARIAÇÃO %
SBFZ	312 ton.	2.278 ton.	629,84%
SBPV	1.276 ton.	2.408 ton.	88,66%
SBGR	38.034 ton.	65.713 ton.	72,77%
SBSV	4.619 ton.	5.998 ton.	29,86%

REDE - CARGA NACIONAL
Peso Recebido - Ton

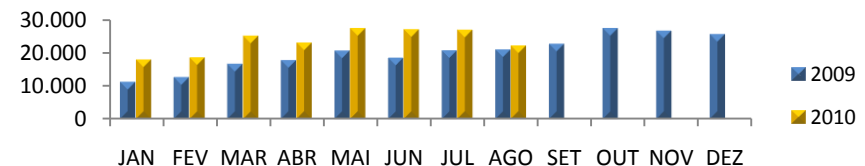

CONSIDERAÇÕES

➔ Considerando a movimentação de Cargas na Importação, Exportação e Carga Nacional, o crescimento no período de janeiro a agosto/2010 foi de **53,54%** se comparado com o mesmo período de 2009 e levando-se em consideração somente o mês de agosto/2010 com agosto/2009, esse índice chega a **33,58%**.

MESES	PESO		CRESCIMENTO	
	2009	2010	Mês	2009/2010
JAN	42.904	68.620	-18,05%	59,94%
FEV	44.968	74.687	8,84%	66,09%
MAR	60.328	97.011	29,89%	60,81%
ABR	59.801	90.261	-6,96%	50,94%
MAI	64.657	105.169	16,52%	62,66%
JUN	63.585	100.626	-4,32%	58,25%
JUL	69.265	100.574	-0,05%	45,20%
AGO	71.924	96.079	-4,47%	33,58%
Jan-Ago	477.432	733.027		53,54%

REDE (IMPORTAÇÃO+EXPORTAÇÃO+CARGA NACIONAL)

Peso Recebido - Ton

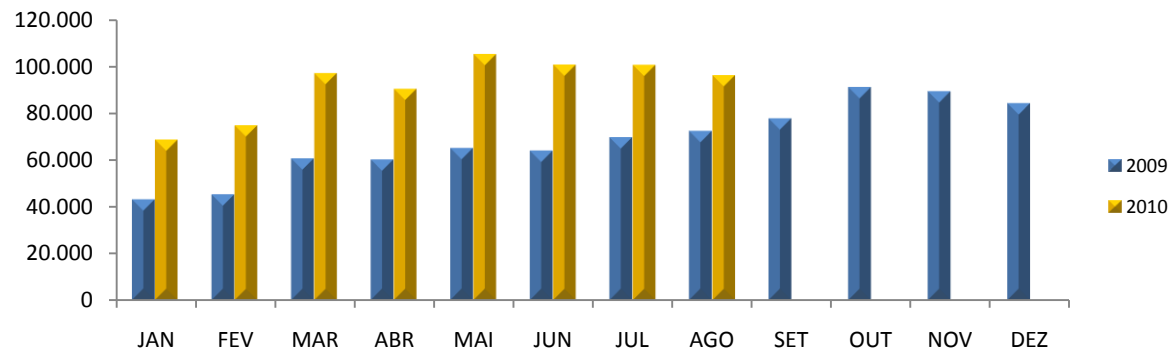

ECONOMIA – BALANÇA COMERCIAL BRASILEIRA

	JAN	FEV	MAR	ABR	MAI	JUN	JUL	AGO	SET	OUT	NOV	DEZ	TOTAL
- ANO DE 2010 -													
SALDO	-177	388	669	1.283	3.446	2.277	1.358	2.440	-	-	-	-	11.684
EXP.	11.305	12.197	15.727	15.161	17.703	17.094	17.673	19.236	-	-	-	-	126.096
IMP.	11.482	11.809	15.058	13.878	14.257	14.817	16.315	16.796	-	-	-	-	114.412
- ANO DE 2009 -													
SALDO	- 529	1.763	1.756	3.695	2.636	4.606	2.913	3.070	1.327	1.328	615	1.435	24.615
EXP.	9.782	9.586	11.809	12.322	11.984	14.468	14.142	13.841	13.863	14.082	12.653	13.720	152.252
IMP.	10.311	7.823	10.053	8.627	9.348	9.862	11.229	10.771	12.536	12.754	12.038	12.285	127.637

Fonte : http://www.portalbrasil.net/economia_balancacomercial.htm

Balança comercial fecha agosto com superávit de US\$ 2,440 bilhões

O mês de agosto marcou um superávit de US\$ 2,440 bilhões na balança comercial brasileira. O saldo resulta de exportações de US\$ 19,236 bilhões e importações de US\$ 16,796 bilhões, média diária respectiva de US\$ 874,4 milhões e US\$ 763,5 milhões. Em agosto de 2009, com 21 dias úteis, um a menos do que no mesmo período deste exercício, as vendas externas ficaram em US\$ 13,841 bilhões e as compras, em US\$ 10,787 bilhões. Isso levou a um superávit comercial de US\$ 3,054 bilhões. No acumulado de 2010, por ora, o superávit comercial alcançou US\$ 11,673 bilhões. Vale notar que somente em janeiro houve resultado negativo na balança comercial, de US\$ 177 milhões.

Os números são do Ministério do Desenvolvimento, Indústria e Comércio (MDIC).

(Juliana Cardoso | Valor)